

**Voorlichting**

**Profielkeuze**

**HAVO 3 Mencia de Mendoza**



**Jan van Etten**  
**Decaan**



# DE DECAAN:

- Verzorgt activiteiten in het kader van de voorbereiding van de leerlingen op een goede keuze voor het vervolgonderwijs.
- Begeleidt de **profielkeuze** in de derde klassen door klassikale begeleidingslessen en individuele gesprekken.
- Begeleidt de **Oriëntatie op het Vervolgonderwijs** in de bovenbouw.



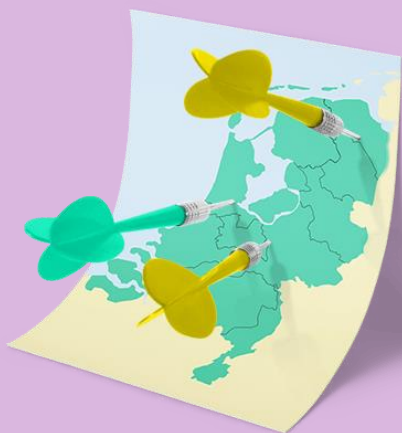

# Profielkeuze



# Profielkeuze

- Volgend jaar 10 examenvakken.
- Leerlingen moeten keuzes maken.
- Weet wel:
  - Diploma geeft toegang tot HBO.
  - Profielen geven toegang tot opleidingen
  - Weglaten van vakken heeft gevolgen voor de keuzemogelijkheden.



# Kenmerken havo-bovenbouw

- 10 Examenvakken
- Centraal examen en/of Schoolexamen
- Studielast (slu)
- 40 weken van 40 klokuren per week !!!
- Kennis, inzicht en vaardigheden
- Examen vanaf klas 4



# Bevorderingsnormen 3e klas

Op de site van het Mencia

- Bevorderingsnormen



# Keuzebegeleiding in klas 3

Profielkeuze in de derde klas door:

**Decaan**

**Mentoren**

**Vakdocenten**







Buitenland  
Universiteit  
Bouwkunde  
MBO  
Marketing  
Geneeskunde  
ROC  
Techniek  
Dilemma  
Twijfel  
Rechten  
Beroep  
Studeren  
Werktuigbouw  
Leren  
Keuze  
Hogeschool  
Praktijk  
Doel

Keuzes maken.



# WAT KUN JE MET JE DIPLOMA?

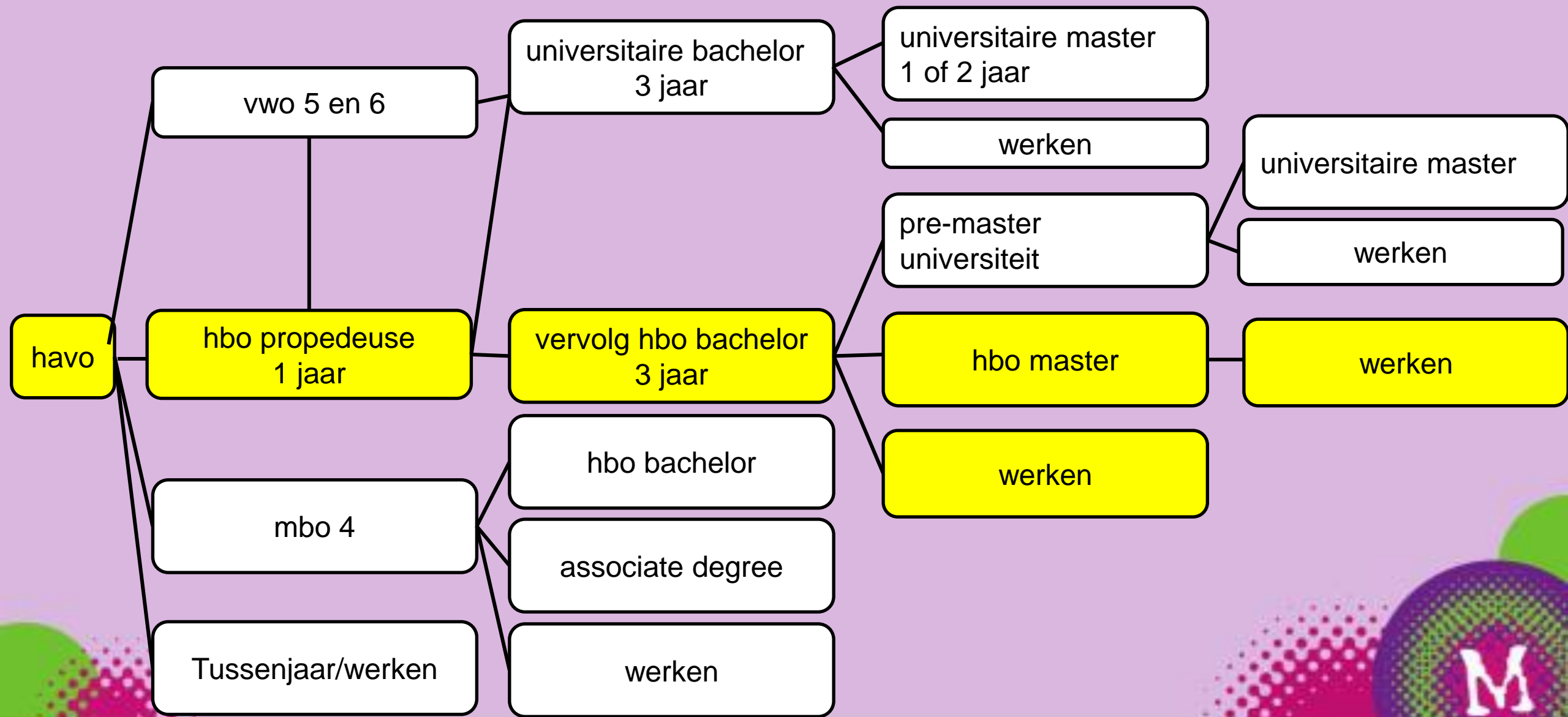

# Keuzes maken is afhankelijk van:

## Capaciteiten

- Mogelijkheden en onmogelijkheden

## Interesses

- Leuk of niet leuk

## Dwang/noodzaak

- Eisen vervolgonderwijs



# Kiezen voor de toekomst

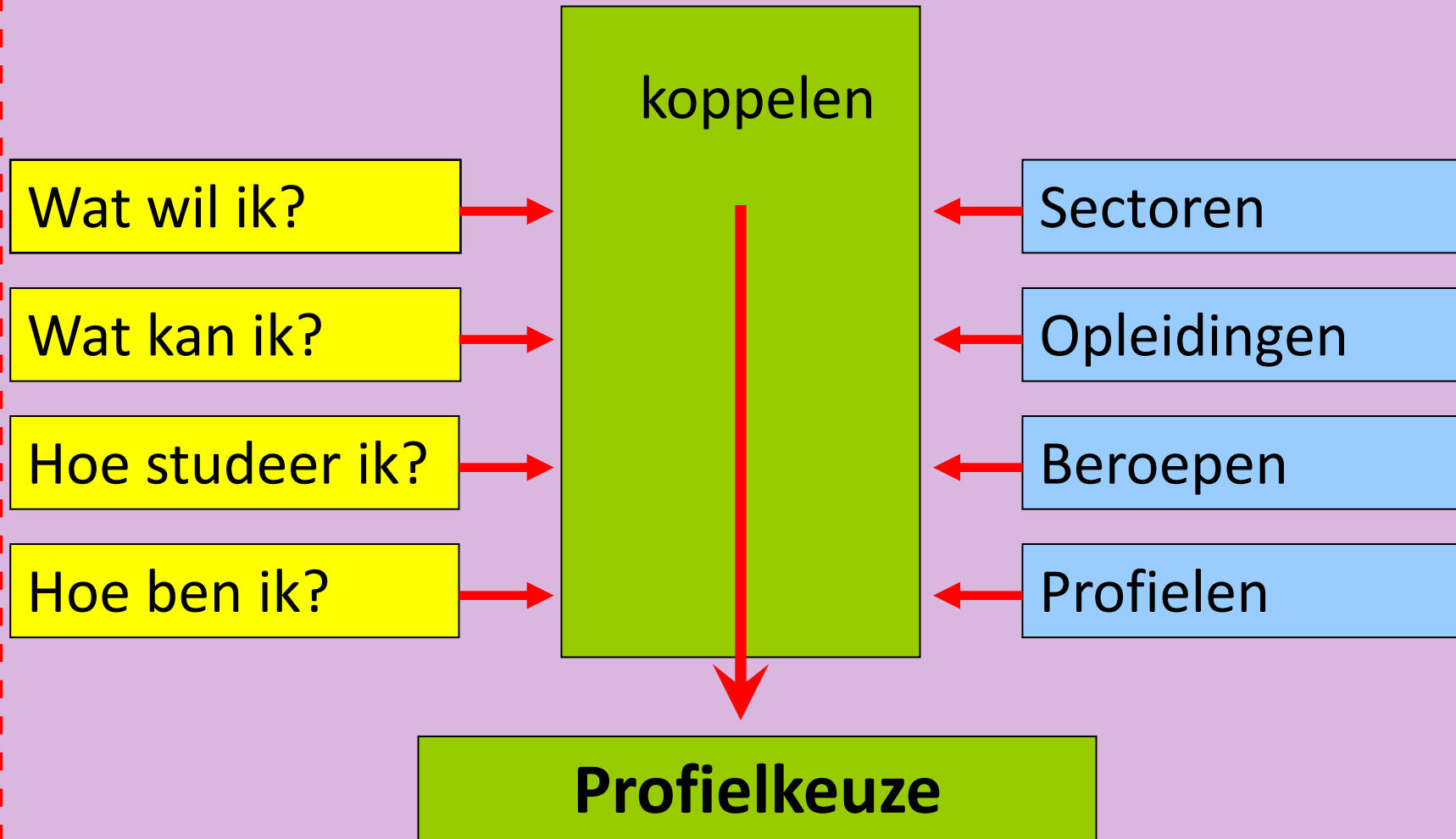

# Ondersteuning bij de profielkeuze:

- Qompas
- Rapporten
- Adviezen
- Individuele gesprekken
- Aanvullende profielkeuzetest



# Voorlopige adviezen

		Capaciteiten	Inzet
Nederlands		2	1
Engels		4	1
Lichamelijke Opvoeding		1	1
Levensbeschouwing		2	2
Duits		2	1
Frans		5	3
Muziek		4	2
Tekenen		2	1
Aardrijkskunde		2	1
Geschiedenis		4	3
Economie		5	3
Bedrijfseconomie			
Wiskunde A		1	1
Wiskunde B		1	1
Natuurkunde		1	1
Scheikunde			
Biologie	Havo 2	2	1

De advisering waar het de capaciteiten betreft, vindt plaats in een schaal van 1 t/m 5:

1. De keuze van dit vak is zeer aan te bevelen.
2. De keuze van dit vak is aan te bevelen.
3. De docent twijfelt ten opzichte van de keuze voor dit vak.
4. De keuze van dit vak is af te raden.
5. De keuze van dit vak is zeer af te raden.

Voor de inzet wordt een 3-puntsschaal gehanteerd:

1. goede inzet
2. twijfels over de inzet
3. matige tot slechte inzet.

# Qompas profielkeuze



- Digitale methode.
- Altijd beschikbaar.



# Qompas profielkeuze

## Wat is Qompas ProfielKeuze?

Qompas ProfielKeuze is een methode voor havo en vwo. Het helpt bij het maken van de juiste keuze voor een profiel.

- Profielen en vakken
  - Studies en beroepen
  - Speel met je profiel: studiemogelijkheden
  - Onderwijsinstellingen
- 

# Qompas profielkeuze

Test jezelf

4 tests geven richting aan keuzeproces

- Profielkeuzetest
  - Vakkentest
  - Competentietest
  - Interessevragenlijst
- 

# Keuzemogelijkheden

Zwaarte van de studie uitgedrukt  
in studielast-uren

Totale bovenbouw (2<sup>e</sup> fase):

**2 (jaar) x 40 (weken per jaar) x 40 (uur per week)  
= 3200 studielasturen (SLU)**

Studielast per vak ligt wettelijk vast.



# Vier verschillende profielen:

Cultuur en Maatschappij      **C & M**

Economie en Maatschappij      **E & M**

Natuur en Gezondheid      **N & G**

Natuur en Techniek      **N & T**



**Een profiel is opgebouwd uit vier delen.**

- **Gemeenschappelijk deel**
- **Profieldeel**
- **Vrije deel**
- **Schoolvrije deel**



# Gemeenschappelijk deel

- Netl > Nederlands 400 SLU
- Entl > Engels 360/560 SLU
- Maat > Maatschappijleer 120 SLU
- CKV > Culturele kunstzinnige vorming 120 SLU
- LO > Lichamelijke Opvoeding 120 SLU

## TTO

- EIO > Europese en Internationale Oriëntatie 80 SLU





# Het profieldeel

- Cultuur en Maatschappij
  - Economie en Maatschappij
  - Natuur en Gezondheid
  - Natuur en Techniek
- 
- Verplichte vakken en keuzevakken



# Cultuur en Maatschappij

## *Werkvelden/ vaardigheden*

- artistiek bezig zijn
  - communicatie / media
  - werken met talen
  - inleven en luisteren
  - met mensen willen werken
  - sociaal betrokken zijn
  - toerisme en recreatie
- 

# Cultuur en Maatschappij



## *Vakken*

Duits <b>of</b> Frans	400 SLU
Geschiedenis	320 SLU
Profielwerkstuk	80 SLU

## **1 keuze uit:**

AK/ECON/MAW 320/400 SLU

**en**

## **1 keuze uit:**

DUTL/FATL/MU/TE 320/400 SLU

# Economie en Maatschappij

## *Werkvelden / vaardigheden*

- leiding geven / organiseren
  - financieel advies
  - administratie / kantoorwerk
  - cijferwerk
  - in- en verkoop
  - marktonderzoek
  - onderhandelen
  - begrotingen opstellen
- 

# Economie en Maatschappij



## ***Vakken***

Economie	400 SLU
Geschiedenis	320 SLU
Wiskunde A/B	320/360 SLU
Profielwerkstuk	80 SLU

## **1 keuze uit:**

AK	320 SLU
BE	320 SLU
MAW	320 SLU
Dutl/Fatl	400 SLU

# Natuur en Gezondheid

## *Werkvelden / Vaardigheden*

- oog voor plant, dier, mens
  - landbouw / veeteelt
  - milieu
  - voeding
  - gezondheid
  - laboratoriumwerk
  - onderzoek
  - (para)medisch
- 



# Natuur en Gezondheid



## *Vakken*

Biologie	400 SLU
Scheikunde	320 SLU
WisA of WisB	320/360 SLU
Profielwerkstuk	80 SLU

## **1 keuze uit:**

Aardrijkskunde	320 SLU
Natuurkunde	400 SLU
Natuur, Leven en Technologie	320 SLU

# Natuur en Techniek

## *Werkvelden / vaardigheden*

- Weten hoe iets functioneert.
  - Machines / mechanica
  - Elektronica
  - Informatica
  - Bouwen / architectuur
  - Ontwerpen
  - Chemie / stoffen onderzoeken
- 

# Natuur en Techniek

## *Vakken*

Natuurkunde	400 SLU
Scheikunde	320 SLU
Wiskunde B	360 SLU
Profielwerkstuk	80 SLU

## **1 Keuze uit:**

Biologie	400 SLU
Informatica	320 SLU
Natuur, Leven en Technologie	320 SLU



# Vrije deel

- Nieuwe vakken:
  - Informatica 320 SLU
  - Bedrijfseconomie, ondernemerschap en financiële zelfredzaamheid. 320 SLU
  - Maatschappijwetenschappen 320 SLU
  - Natuur, Leven en Technologie 320 SLU
- Profielkeuzevak



# Schoolvrije deel

- Keuzes van de school.
- Eigen kleur.
  - Levensbeschouwing
  - Oriëntatie vervolgonderwijs
  - Mentor
  - Cambridge/Goethe/Delf junior



# TTO in HAVO 4 en 5

- Vakken in Engels
  - maat, ckv, lo, lv, eio
- Nieuw vak (eio)
- PWS en PO in Engels
- Reis
- Taalcertificaat (IB)!





# Begeleiding in de derde klas

## Qompas profielkeuze



<http://profielkeuze.qompas.nl>

- Digitale methode
- Plaats en tijd onafhankelijk

# Begeleiding na de derde klas

Verplichte Oriëntatie op Vervolgonderwijs

Toekomstdossier - 40 SLU

Rol decaan: organisatie en advies

- Qompas “Straks Studeren”
- Individuele begeleiding



# Doorstroming naar het VWO

## Havo-diploma

### Zou fijn zijn als:

- Gemiddelde > 7
- Geen onvoldoendes in de profielvakken.
- Studiehouding en motivatie in orde
- Bereidheid om achterstanden in te halen.

### LET OP:

**CM: Verplichte keuze WISA of WISC**

**E&M, N&G en N&T: Verplichte keuze DUTL of FATL**



# Om te onthouden

## Keuzes maken is afhankelijk van:

**Capaciteiten:** Mogelijkheden en onmogelijkheden

**Interesses:** Leuk of niet leuk

**Dwang/noodzaak:** Eisen vervolgonderwijs



# Om te onthouden



## Vier verschillende profielen:

Cultuur en Maatschappij      **C & M**

Economie en Maatschappij      **E & M**

Natuur en Gezondheid      **N & G**

Natuur en Techniek      **N & T**

# Om te onthouden

**Een profiel is opgebouwd uit vier delen.**

**Gemeenschappelijk deel:            minimaal 1120 s.l.u.**

**Profieldeel:                                minimaal 1440 s.l.u.**

**Vrije deel:                                    minimaal 320 s.l.u.**

**Schoolvrije deel:                            200 s.l.u.**



# Definitieve adviezen

		Capaciteiten	Inzet
Nederlands		2	1
Engels		4	1
Lichamelijke Opvoeding		1	1
Levensbeschouwing		2	2
Duits		2	1
Frans		5	3
Muziek		4	2
Tekenen		2	1
Aardrijkskunde		2	1
Geschiedenis		4	3
Economie		5	3
Bedrijfseconomie		2	1
Wiskunde A		1	1
Wiskunde B		1	1
Natuurkunde		1	1
Scheikunde		2	2
Biologie	Havo 2	2	1

De advisering waar het de capaciteiten betreft, vindt plaats in een schaal van 1 t/m 5:

1. De keuze van dit vak is zeer aan te bevelen.
2. De keuze van dit vak is aan te bevelen.
3. De docent twijfelt ten opzichte van de keuze voor dit vak.
4. De keuze van dit vak is af te raden.
5. De keuze van dit vak is zeer af te raden.

Voor de inzet wordt een 3-puntsschaal gehanteerd:

1. goede inzet
2. twijfels over de inzet
3. matige tot slechte inzet.

# Om te onthouden

**magister studiewijzer**

Hier kunt u het jaarplan lezen.

**profielkeuze.gompas.nl**

Met dit programma onderzoekt uw kind welk profiel het beste past.





# De keuzeprocedure

<b>November</b>	Start profielkeuzelessen
<b>December</b>	Profielkeuze onderzoek Libreon
<b>December</b>	Voorlopige adviezen
<b>December</b>	Informatie vakdocenten
<b>Februari</b>	Invoeren van de voorlopige keuze
<b>Februari en Maart</b>	Individuele gesprekken met de decanen over profielkeuze en adviezen. (op intekening)
<b>Maart</b>	Definitieve adviezen
<b>Maart</b>	Ouderavonden
<b>5 April</b>	Uiterste datum inleveren definitieve keuze. Daarna: geen wijzigingen meer, behoudens opgelegde wijzigingen n.a.v. het eindrapport! <b>Heel lastig om in 4<sup>e</sup> jaar te wijzigen.</b>

# Bedankt voor uw aandacht

Jan van Etten Decaan [jvetten@mencia.nl](mailto:jvetten@mencia.nl)

